

Anexo C-26



Notas a los Estados Financieros / Notas de Desglose
Conciliación entre los ingresos presupuestarios y contables
Correspondiente del 01 Enero al 31 Diciembre del 2021
(Cifras en pesos)

MUNICIPIO DE EBANO, S. L. P.

1. Ingresos Presupuestarios	\$ 159,119,234
2. Más ingresos contables no presupuestarios	\$ -
Incremento por variación de inventarios	
Disminución del exceso de estimaciones por pérdida o deterioro u obsolescencia	
Disminución del exceso de provisiones	
Otros ingresos y beneficios varios	
Otros ingresos contables no presupuestarios	
3. Menos ingresos presupuestarios no contables	\$ -
Productos de capital	
Aprovechamientos capital	
Ingresos derivados de financiamientos	
Otros ingresos presupuestarios no contables	
4. Ingresos Contables (4 = 1 + 2 - 3)	\$ 159,119,234

Anexo C-27



Notas a los Estados Financieros / Notas de Desglose
Conciliación entre los Egresos Presupuestarios y los Gastos Contables
Correspondiente del 01 Enero al 31 Diciembre del 2021
(Cifras en pesos)

MUNICIPIO DE EBANO, S. L. P.

1. Total de egresos (presupuestarios)	\$ 155,318,207
2. Menos egresos presupuestarios no contables	\$ 57,135,348
Materiales y suministros	\$ 823,950.00
Mobiliario y equipo de administración	\$ 1,176,599.22
Mobiliario y equipo educacional y recreativo	
Maquinaria, otros equipos y herramientas	
Activos biológicos	
Bienes inmuebles	\$ 600,000.00
Activos intangibles	
Obra pública en bienes de Dominio Público	\$ 45,360,032.02
Obra pública en bienes propios	\$ 1,199,999.74
Acciones y participaciones de capital	
Compra de títulos y valores	

[Handwritten signature and initials]

1.8 Notas a los Estados Financieros/Notas de Memoria



Notas a los Estados Financieros Notas de Memoria (Cuentas de Orden)

Anexo C-28

MUNICIPIO DE ÉBANO, S. L. P.

Las cuentas de orden se utilizan para registrar movimientos de valores que no afecten o modifiquen el balance del ente contable, sin embargo, su incorporación en libros es necesaria con fines de recordatorio contable, de control y en general sobre los aspectos administrativos, o bien para consignar sus derechos o responsabilidades contingentes que puedan o no presentarse en el futuro.

Las cuentas que se manejan para efectos de este documento son las siguientes:

A) Contables:

Valores

Los valores en custodia de instrumentos prestados a formadores de mercado e instrumentos de crédito recibidos en garantía de los formadores de mercado u otros.

Emisión de obligaciones

Por tipo de emisión de instrumento: monto, tasa y vencimiento.

Avales y garantías

No obstante, las cuentas de Avales y Garantías y la de Juicios que se encuentran clasificadas como cuentas de orden se pueden reconocer como pasivos contingentes dada la naturaleza de las operaciones que realizan los entes públicos.

Juicios

Como ejemplos de juicios se tienen de forma enunciativa y no limitativa: civiles, penales, fiscales, agrarios, administrativos, ambientales, laborales, mercantiles y procedimientos arbitrales.

INFORMACIÓN AL 30 DE SEPTIEMBRE DE 2021						
Núm. De Expediente	ASUNTO	INICIO	RESOLUCION	DATOS DEL EXPEDIENTE	PROMOVIDO ANTE	ESTADO ACTUAL
43/1998/MY AC 44/1998/MY	LABORAL	1998	LAUDO CONDONATARIO	JOSÉ DE JESÚS RODRÍGUEZ GONZÁLEZ Y OTROS	TRIBUNAL ESTATAL DE CONCILIACIÓN Y ARBITRAJE	PENDIENTE RESOLVER
					TRIBUNAL ESTATAL	

348/2005/M-4	LABORAL	2005	LAUDO CONDONATARIO	CATALINA DEL ANGEL CERVANTES	TRIBUNAL ESTATAL DE CONCILIACIÓN Y ARBITRAJE	PENDIENTE RESOLVER
365/2005/M-4	LABORAL	2005	LAUDO CONDONATARIO	TERESA DE JESUS CORONEL GARCIA	TRIBUNAL ESTATAL DE CONCILIACIÓN Y ARBITRAJE	PENDIENTE RESOLVER
485/2005/M-4	LABORAL	2005	LAUDO CONDONATARIO	PEDRO ARMENDARIZ RAMIREZ	TRIBUNAL ESTATAL DE CONCILIACIÓN Y ARBITRAJE	PENDIENTE RESOLVER
41/2005/M-4	INDEMNIZACIÓN	2005	LAUDO CONDONATARIO	FRANCISCO GUERRA LUCIO	TRIBUNAL ESTATAL DE CONCILIACIÓN Y ARBITRAJE	PENDIENTE RESOLVER
66/2006/M-4	INDEMNIZACIÓN	2006	LAUDO CONDONATARIO	MARIA NIDIA BORRAS TORRES	TRIBUNAL ESTATAL DE CONCILIACIÓN Y ARBITRAJE	CADUCADO
611/2006/M-4	INDEMNIZACIÓN	2006	LAUDO CONDONATARIO	JOSE ANGEL RAMOS CASTILLO	TRIBUNAL ESTATAL DE CONCILIACIÓN Y ARBITRAJE	PENDIENTE RESOLVER
46/2007/M-4	REINSTALACIÓN	2007	LAUDO CONDONATARIO	RICARDO TORRES ORTA	TRIBUNAL ESTATAL DE CONCILIACIÓN Y ARBITRAJE	PENDIENTE RESOLVER
132/2007/M-4	REINSTALACIÓN	2007	LAUDO CONDONATARIO	PIRINO SANCHEZ MARTINEZ	TRIBUNAL ESTATAL DE CONCILIACIÓN Y ARBITRAJE	PENDIENTE RESOLVER
147/2007/M-4	REINSTALACIÓN	2007	LAUDO CONDONATARIO	JOSE ANTONIO CAMACHO MENDEZ	TRIBUNAL ESTATAL DE CONCILIACIÓN Y ARBITRAJE	PENDIENTE RESOLVER
179/2007/M-4	REINSTALACIÓN	2007	LAUDO CONDONATARIO	HILARIO TORRES GONZALES	TRIBUNAL ESTATAL DE CONCILIACIÓN Y ARBITRAJE	PENDIENTE RESOLVER
230/2007/M-4	REINSTALACIÓN	2007	LAUDO CONCLUIDO	ROMUALDO MUÑOZ GUDINO	TRIBUNAL ESTATAL DE CONCILIACIÓN Y ARBITRAJE	CONVENIO CONCLUIDO
331/2007/M-4	INDEMNIZACIÓN	2007	LAUDO PENDIENTE	DELIA ROCIO MOLINA LILIA	TRIBUNAL ESTATAL DE CONCILIACIÓN Y ARBITRAJE	PENDIENTE RESOLVER
683/2007/M-4	INDEMNIZACIÓN	2007	LAUDO CONDONATARIO	JUAN CARLOS HERNANDEZ ENRIQUEZ	TRIBUNAL ESTATAL DE CONCILIACIÓN Y ARBITRAJE	PENDIENTE RESOLVER
717/2007/M-4	PRESTACIONES	2007	LAUDO CONDONATARIO	CELIA PESENDEZ RAMIREZ	TRIBUNAL ESTATAL DE CONCILIACIÓN Y ARBITRAJE	PENDIENTE RESOLVER
1050/2007/M-5	PAGO SEXTOS DIAS	2007	LAUDO CONDONATARIO	JOSEFINA HERNANDEZ BRAVO Y OTROS	TRIBUNAL ESTATAL DE CONCILIACIÓN Y ARBITRAJE	PENDIENTE RESOLVER
642/2008/M-5	REINSTALACIÓN	2008	LAUDO CONDONATARIO	GREGORIO SANTACRUZ TORRES	TRIBUNAL ESTATAL DE CONCILIACIÓN Y ARBITRAJE	PENDIENTE RESOLVER
61/2008/M-4	REINSTALACIÓN	2008	LAUDO CONDONATARIO	TEODORO HERBERT RAMIREZ	TRIBUNAL ESTATAL DE CONCILIACIÓN Y ARBITRAJE	PENDIENTE RESOLVER
644/2008/M-5	REINSTALACIÓN	2008	LAUDO CONDONATARIO	DANIEL SANTA CRUZ HERNANDEZ	TRIBUNAL ESTATAL DE CONCILIACIÓN Y ARBITRAJE	PENDIENTE RESOLVER
321/2009/M-1	INDEMNIZACIÓN	2009	LAUDO CONDONATARIO	DARIO DEL ANGEL CERVANTES	TRIBUNAL ESTATAL DE CONCILIACIÓN Y ARBITRAJE	EN ACTOS DE EJECUCIÓN
322/2009/M-2	INDEMNIZACIÓN	2009	LAUDO CONDONATARIO	MARILINA AZUARA BIU	TRIBUNAL ESTATAL DE CONCILIACIÓN Y ARBITRAJE	PENDIENTE RESOLVER
338/2009/M-3	INDEMNIZACIÓN	2009	RESUELTO	DARIO DEL ANGEL CERVANTES	TRIBUNAL ESTATAL DE CONCILIACIÓN Y ARBITRAJE	EN ACTOS DE EJECUCIÓN
403/2009/M-4	INDEMNIZACIÓN	2009	FINADO	ALVARO IBAN ZUÑIGA BAÑUELOS	TRIBUNAL ESTATAL DE CONCILIACIÓN Y ARBITRAJE	FINADO
362/2010/M-2	REINSTALACIÓN	2010	LAUDO CONDONATARIO	JOSÉ LUIS JUÁREZ ALMAZAN	TRIBUNAL ESTATAL DE CONCILIACIÓN Y ARBITRAJE	PENDIENTE RESOLVER
214, 2011/M-2	PRESTACIONES	2011	LAUDO CONDONATARIO	MARIA GUADALUPE MENDOZA VALENCIA	TRIBUNAL ESTATAL DE CONCILIACIÓN Y ARBITRAJE	PENDIENTE RESOLVER
633/2102/M-4	PRESTACIONES	2102	SE HIZO EL PAGO CORRESPONDIENTE A LOS DIVERSOS AUTORES	JAVIER ZARATE SALDIERNA OTROS	TRIBUNAL ESTATAL DE CONCILIACIÓN Y ARBITRAJE	TERMINADO
652/2012/M-5	PRESTACIONES	2012	LAUDO CONDONATARIO	PERLA ELENA ZAMORA MARIN	TRIBUNAL ESTATAL DE CONCILIACIÓN Y ARBITRAJE	PENDIENTE RESOLVER
655/2012/M-3	PRESTACIONES	2012	LAUDO CONDONATARIO	AGUSTIN TOVAR RAMIREZ	TRIBUNAL ESTATAL DE CONCILIACIÓN Y ARBITRAJE	PENDIENTE RESOLVER
773/2012/M-3	PRESTACIONES	2012	LAUDO CONDONATARIO	RICARDO TORRES ORTA	TRIBUNAL ESTATAL DE CONCILIACIÓN Y ARBITRAJE	TERMINADO
1134/2012/M-4	PRESTACIONES	2012	LAUDO CONDONATARIO	OSCAR JAVIER MARQUEZ RODRIGUEZ Y OTROS	TRIBUNAL ESTATAL DE CONCILIACIÓN Y ARBITRAJE	PENDIENTE RESOLVER
1135/2012/M-5	PRESTACIONES	2012	LAUDO CONDONATARIO	SALVADOR LEAL MAINOV	TRIBUNAL ESTATAL DE CONCILIACIÓN Y ARBITRAJE	PENDIENTE RESOLVER
				DARIO TORRES HERNANDEZ	TRIBUNAL ESTATAL DE CONCILIACIÓN Y ARBITRAJE	PENDIENTE

[Handwritten signature]

[Handwritten mark]

42/2014/M-1	REINSTALACIÓN	2014	LAUDO CONDONATARIO	MAURO JORGE RUIZ SALLERNA	TRIBUNAL ESTATAL DE CONCILIACIÓN Y ARBITRAJE	PENDIENTE RESOLVER
1079/2015/M-1	REINSTALACIÓN	2015	REINSTALADA	ELVIA SONIA RUIZ SOJO	TRIBUNAL ESTATAL DE CONCILIACIÓN Y ARBITRAJE	TERMINADO
1080/2015/M-2	REINSTALACIÓN	2015	PARA RESOLVER	HUMBERTO LUCIO HERNÁNDEZ	TRIBUNAL ESTATAL DE CONCILIACIÓN Y ARBITRAJE	REINSTALACIÓN
1081/2015/M-3	REINSTALACIÓN	2015	REINSTALADA	MARIA CONCEPCIÓN PÉREZ PÉREZ	TRIBUNAL ESTATAL DE CONCILIACIÓN Y ARBITRAJE	SE CONCLUYERON 1 AÑO DE SALARIOS
1082/2015/M-3	REINSTALACIÓN	2015	ASUNTO CONCLUIDO	J. SAUL CRISTÓBAL ALCANTAR	TRIBUNAL ESTATAL DE CONCILIACIÓN Y ARBITRAJE	ASUNTO CONCLUIDO
25/2016/M-1	PRESTACIONES	2016	LAUDO CONDONATARIO	VICTOR CARRIZALES DE LEÓN	TRIBUNAL ESTATAL DE CONCILIACIÓN Y ARBITRAJE	PENDIENTE RESOLVER
96/2016/M-3	REINSTALACIÓN	2016	SIN RESOLUCIÓN	ALCANDIRA CUEVAS BRIONES	TRIBUNAL ESTATAL DE CONCILIACIÓN Y ARBITRAJE	CADUCADO
19025/2015/M-5	REINSTALACIÓN	2015	LAUDO CONDONATARIO	MAXIMO TORRES CHAVEZ VS EL SISTEMA DIF MPAL	JUNTA ESPECIAL N°1 DE CIUDAD VALLES SLP	PENDIENTE RESOLVER
021637/2015/JE-1	REINSTALACIÓN	2015	LAUDO CONDONATARIO	MALINÉS GÓMEZ VELARDE Y JANETH CONTRERAS PÉREZ VS EL SISTEMA DIF MPAL	JUNTA ESPECIAL N°1 DE CIUDAD VALLES SLP	EJECUCIÓN
38/2016/M-3	PRESTACIONES	2016	LAUDO CONDONATARIO	FRANCISCO SÁNCHEZ MOSQUEDA	TRIBUNAL ESTATAL DE CONCILIACIÓN Y ARBITRAJE	PENDIENTE RESOLVER
1427/2015/M-4	REINSTALACIÓN	2015	POR RESOLVER	SEVERO DE LEÓN, ROBERTO RODRIGUEZ, OLIVIANA I. RUIZ	TRIBUNAL ESTATAL DE CONCILIACIÓN Y ARBITRAJE	REINSTALACIÓN DE SEVERO DE LEÓN
93/2017	REINSTALACIÓN	2017	POR RESOLVER	VICTOR M. RODRIGUEZ GUERRERO Y OTROS VS D.A.P.A.S.	JUNTA ESPECIAL N°1 DE CIUDAD VALLES SLP	INACTIVO
03586/2015/JE-2	REINSTALACIÓN	2015	RESUELTO	JUANITA MELDA MATA CHAVARRIA VS D.A.P.A.S.	JUNTA ESPECIAL N°1 DE CIUDAD VALLES SLP	CONVENIO CONCLUIDO
589/2015-1-4	AMPARO	2015	POR RESOLVER	JUAN ESTRADA ESCALANTE	QUINTO DE DISTRITO CO VALLES SLP	SEDIJO CUMPLIMIENTO SENTENCIA SLP
28/2017	ORDINARIO CIVIL POR ACCIÓN PLENARIA DE POSESIÓN	2017	ALEGATOS	JOSÉ FRANCISCO MÉNDEZ NARANJO	1° CIVIL	DESAHOGO DE PRUEBAS
DE M. NO. 101592016/M-1/17878/SEP/2015	PENAL	SRZIMK	LAUDO CONDONATARIO	ARACELY LÓPEZ BANDA VS. QUIEN RESULTE RESPONSABLE	MINISTERIO PÚBLICO	PENDIENTE POR RESOLVER
349/2019	CIVIL	2019	INICIO	DEMANDA POR PRESCRIPCIÓN POSITIVA EN CONTRA DE JUAN ESTRADA ESCALANTE	2° CIVIL	INICIO DE PROCEDIMIENTO

INFORMACION DEL 01 DE SEPTIEMBRE AL 31 DE DICIEMBRE DE 2021					
Núm. De Expediente	ASUNTO	INICIO	RESOLUCION	DATOS DEL EXPEDIENTE	ESTADO ACTUAL
411/2006/M-4	LABORAL	07/06/2019	INICIO LABORAL	JOSE ANGEL RAMOS CASTILLO	PENDIENTE RESOLVER
48/2007/M-1A-4	LABORAL	2014	INICIO LABORAL	ANGELICA MARIA GARCIA PEREZ Y OTROS	PENDIENTE RESOLVER
					PENDIENTE

Contratos para
Inversión Mediante
Proyectos para
Prestación de Servicios
(PPS) y similares

LA INFORMACION REQUERIDA NO ES APLICABLE A ESTA ENTIDAD.

Cuentas por cobrar a
cargo de: usuarios de los
servicios de agua

No se cuenta con la información de rezago por impuesto predial, en virtud que se cuenta con convenio para la recaudación de dicho impuesto con la secretaría de finanzas del Estado

Contribuyentes del
impuesto predial

Saldo al 31 diciembre 2021	Monto por cobrar del ejercicio	Monto recaudado durante el ejercicio	Saldo al 31 de Diciembre del 2021
\$ -	No aplica para la entidad	\$ -	\$ -

Nota: Se deberá anexar en medio magnético, en formato de Excel, el padrón de usuarios o contribuyentes con adeudo, el cual deberá señalar por lo menos: clave o número de control, nombre, ubicación o domicilio, clasificación (doméstico, comercial, etc.), periodo de adeudo y/o antigüedad, y monto del adeudo, compuesto por el importe de los impuestos o derechos, actualización, multas, recargos, otros cargos, y el total.

Bienes donados con
motivo de nuevos
desarrollos
habitacionales

El listado de los derechos, bienes y/o infraestructura que donaron / cedieron los fraccionadores, en proceso de formalizarse a favor del ente

Descripción	Nombre o denominación del donante	Documento fuente*	Monto	Estatus
	No aplico para la Entidad			

*Carta de factibilidad o convenio firmado con el fraccionador.

Bienes concesionados o en comodato

Se informará, de manera agrupada, en las notas a los Estados Financieros las cuentas de orden contables y cuentas de orden presupuestario.

Correspondientes a la Administración 2018-2021, en el periodo al 30 Septiembre 2021.

NOMBRE	APELLIDOS	MARCA	TIPO	MODELO	COLOR	NUM. DE MOTOR	NUM. DE SERIE	PLACAS
MANUEL	ALONSO VALENTIN	NISSAN	PICKUP	1995	BLANCO	KA24-069869M	5M SUD21-007433	TC-0071-F
SARAHÍ DEL PILAR	BANDA GARCIA	NISSAN	MARCH	2013	ROJO	HR16885174E	3N1CK3CD1DL225742	VEU-75-12
JUAN ANTONIO	CORDERO AGUILAR	FORD	FIESTA	2013	GRIS	S/ N	3FAFP4AJ5DM 163983	XHT-9310
CARLOS ALBERTO	CRUZ MARTINEZ	NISSAN	PICKUP	1991	ROJA			
ABRAHAM ELLIUT	DE LA HUERTA COBOS	JEEP	LIBERTY	2005	VERDE	HECHO EN USA	1J4GL58K15W715621	YKA-6053
JOSE SEVERO	DE LEON MANCERA	NISSAN	TSURU	2011	ROJO	S/ N	3N1RB3153BK334376	VDC-5963
PEDRO SAUL	GUEVARA RIVERA	FORD	RANGER	1990		19096632617	1FTCR14XXLPAS1338	TN-85087
JOSE LUIS	OCAÑA RODRIGUEZ	FORD	F-150	1990	ROJO	S/ N	1FTDF16Y1LNB08123	TC-9570-N

ACTA 29

BEATRIZ EUGENIA	SALAS GUZMAN	VOLKSWAGEN	VENTO	2015	ROJO	CLS37935	M EX512604FT074834	UWE-042-D
EMILIO	SOSA CHAVEZ	FORD	RANGER	1993	VERDE	H. EN U.S.A.	1FTCR15X7PPA91557	WA-68398
JOSE LUIS	TORRES GARCIA	FORD	RANGER	2003	AZUL	S/ N	1FTY14U81PA97033	TP-19456
H. CUERPO DE BOMBER	VOLUNTARIOS DE EBANO, S	MERCEDES BENZ	PIPA CISTER	1994	ROJO	UNIDAD NO. 06		
JOSE DE JESUS	ZUÑIGA JUAREZ	DODGE	RAM	2001	ROJO	S/ N	3B7KC23641G733807	

Vehículos en comodato Correspondientes a la Administración 2021-2024, en el periodo al 31 Diciembre 2021.

NOMBRE	MARCA	SERIE	MOTOR	MODELO	DESCRIPCION
AHIRAM ADAD CHONG DOSAL	TOYOTA	3TMLU4RN2DM124092	1GR8890120	TRD 4X4	VEHICULO DE MOTOR TIPO TACOMA 2013, COLOR ROJO BARCELONA
CESAR ARTURO LOPEZ SALDAÑA	NISSAN	3BAMB13-59472	E16-648880M	1993	4 PUERTAS TIPO CITI, CLASE AUTOMOVIL, COLOR VERDE GRIS
CAROLINE PORTALES COBOS	CHEVROLET	3GNCJ7EE0GL182441	0039503	2016	LTZ AUT TACTO PIEL MYLINK, CLASE CAMIONETA TIPO 1JW76.
ROGELIO MARTINEZ RIVAS	CHEVROLET	LSGKB54H2LV096712	S/D	2020	VEHICULO DE MOTOR LINEA CAVALIER, 4 PUERTAS COLOR BLANCO
GABRIEL DE JESUS RODRIGUEZ DIAZ	VOLKSWAGEN	3VVWTP68U3KM011454	C2D077381	2019	AUTOMOVIL, 4 CILINDROS, COLOR PLATA BLANCO METALICO
YOLANDA MAYA HERNANDEZ	VOLKSWAGEN	MEX512607FT070955	CLS377004	2015	ACTIVE, COLOR AZUL NOCHE METALICO
CHRISTIAN DEL CARMEN CRUZ JIMENEZ	NISSAN	3N1AB8AE7MY217535	MR20228438J	2021	VEHICULO DE MOTOR, COLOR NEGRO
MA ANGELICA CAMARGO REYES	FORD	MAJFPAGD1DC113518	0496401	2013	FIESTA IKON HATCH AMBIENTE TM A/A, COLOR GRIS MERCURIO
JENIFFER KARINA CALACUAYO GALVAN	FORD	MAJHP1P16KA185564	S/D	2019	TITANIUM W/DEFROSTER, COLOR ROJO RUBI
FILIBERTO ALBAREZ RODRIGUEZ	CHEVROLET	3G1TA5AF8GL145769	S/D	2016	LT MAN C/AA ELECTRICO 4 PUERTAS, CLASE AUTOMOVIL,
MINERVA GOMEZ LOPEZ	CHEVROLET	3GNCJ7CE7EL181996	S/D		LT AUT TELA CD BOLSA AIRE, COLOR TINTO BRILLANTE

B) Presupuestales:

Cuenta	Nombre de la Cuenta	Saldo Inicial 01 de Enero 2021	Saldo Final 31 de Diciembre 2021	Flujo
8110-00-0000-00	LEY DE INGRESOS ESTIMADA	165,684,317.00	165,684,317.00	
8120-00-0000-00	LEY DE INGRESOS POR EJECUTAR	21,296,086.37	18,303,175.47	- 2,992,910.90
8130-00-0000-00	LEY DE INGRESOS MODIFICADA	-	-	
8140-00-0000-00	LEY DE INGRESOS DEVENGADA	161,076,720.78	159,119,234.17	- 1,957,486.61
8150-00-0000-00	LEY DE INGRESOS RECAUDADA	161,076,720.78	159,119,234.17	- 1,957,486.61
8210-00-0000-00	PRESUPUESTO DE EGRESOS APROBADO	165,684,317.00	165,684,317.00	
8220-00-0000-00	PRESUPUESTO DE EGRESOS POR EJERCER	4,235,596.97	10,366,110.09	6,130,513.12

1.9 Notas a los Estados Financieros/Notas de gestión administrativa



Anexo C-29

NOTAS DE GESTIÓN ADMINISTRATIVA

INFORME DEL 1º DE ENERO AL 31 DE DICIEMBRE DEL 2021 MUNICIPIO DE ÉBANO, S.L.P.

1. Introducción:

La Administración Pública Municipal se dedica a la prestación de servicios públicos a la ciudadanía de Ébano, a efecto de encontrar el desarrollo ordenado y equitativo de la Sociedad reconociendo la existencia de una demanda primordialmente en Seguridad, Obra Pública y en mejorar la eficiencia en la Administración Municipal.

2. Panorama Económico y Financiero:

Las principales fuentes de ingresos corresponden a ingresos propios, participaciones federales y aportaciones.

Durante el ejercicio del 2021, el municipio operó en condiciones económico financieras no del todo buenas, más sin embargo ésta administración optó por políticas que permitieron un ahorro, que al mismo tiempo nos dio una pauta para lograr un crecimiento sostenido, que permitiera cumplir con las demandas y/o obligaciones que esta administración tiene con la sociedad ebanense, las políticas que se ejercieron con eficacia y siempre con una adecuada transparencia en aplicación de los recursos que se percibieron en este ejercicio fiscal dentro del marco regulatorio.

3. Autorización e Historia:

Se informará sobre:

a) Fecha de creación del Municipio:

El municipio de Ébano fue creado con algunas localidades que fueron segregadas al municipio de Tamián, S. L. P., el decreto correspondiente es el no. 318 y fue dictado por el Congreso del Estado el 3 de junio de 1963, siendo ejecutado el 19 de junio del mismo año.



NOTAS DE GESTIÓN ADMINISTRATIVA

INFORME DEL 1º DE ENERO AL 31 DE DICIEMBRE DEL 2021

MUNICIPIO DE ÉBANO, S.L.P.

- f) Seguridad pública en los términos del art. 21 de ésta Constitución policía preventiva municipal y tránsito.
- g) Los demás que las legislaturas locales determinen según las condiciones territoriales y socioeconómicas de los Municipios, así como su capacidad administrativa y financiera.
- b) Principales actividades.
Brindar servicio a la ciudadanía.
Fortalecimiento de la infraestructura municipal
Combatir el rezago social.
- c) Régimen Jurídico que le es aplicable:
Régimen jurídico es persona moral no contribuyente.
- d) Consideraciones fiscales del municipio: obligaciones fiscales :
Retención y pago de impuesto sobre la renta sobre salarios y pago de 2% sobre nómina.
- e) Estructura organizacional básica.-

ADMINISTRACIÓN 2018-2021:





Anexo C-29

NOTAS DE GESTIÓN ADMINISTRATIVA

INFORME DEL 1º DE ENERO AL 31 DE DICIEMBRE DEL
2021 MUNICIPIO DE ÉBANO, S.L.P.

ADMINISTRACION 2021-2024:

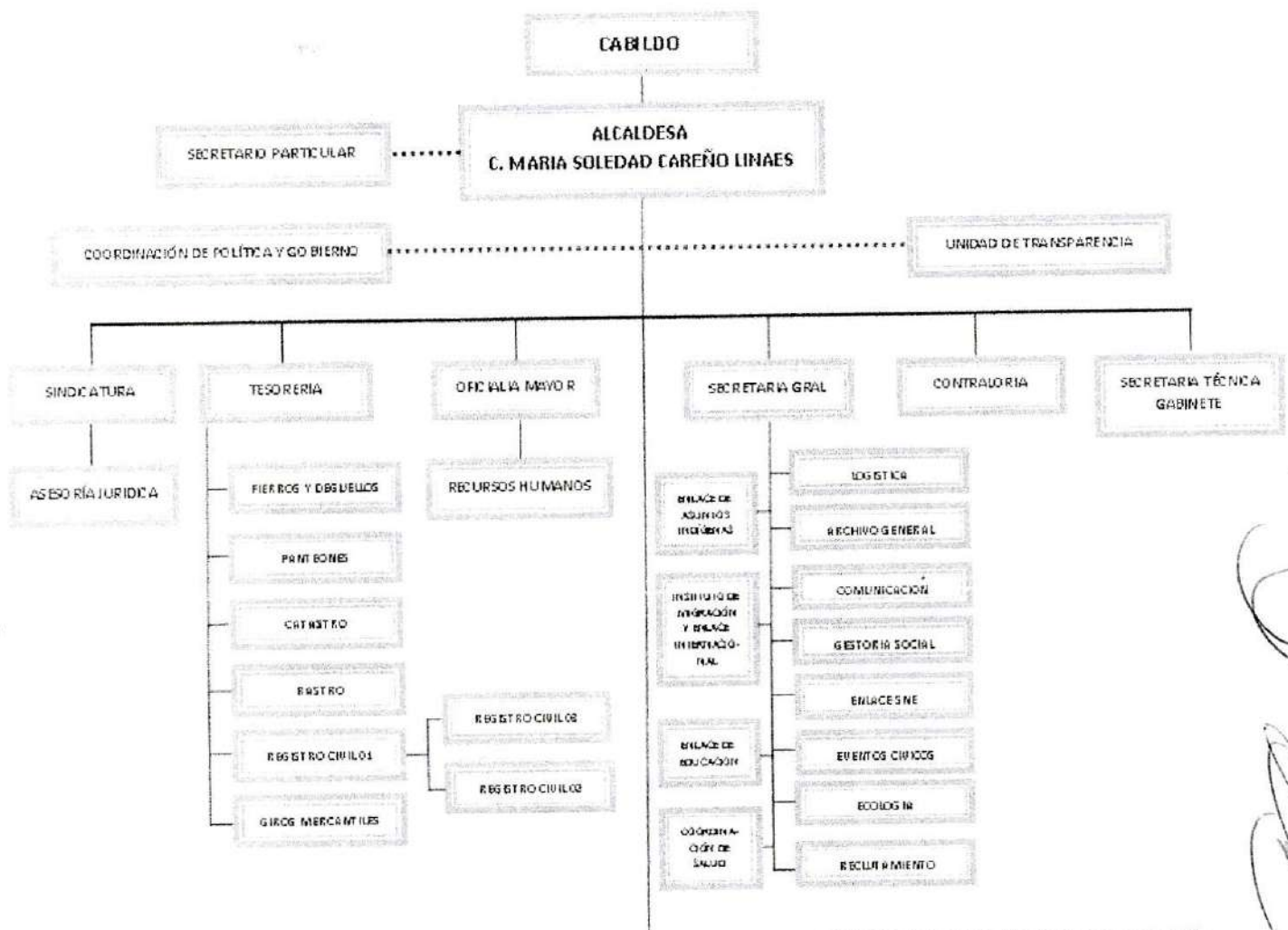



Anexo C-29

NOTAS DE GESTIÓN ADMINISTRATIVA

INFORME DEL 1º DE ENERO AL 31 DE DICIEMBRE DEL 2021

MUNICIPIO DE ÉBANO, S.L.P.

5. Bases de Preparación de los Estados Financieros:

Se informará sobre:

- a) Se ha observado la normatividad emitida por el CONAC y las disposiciones legales aplicables: Si (X) No ()
- b) La normatividad aplicada para el reconocimiento, valuación y revelación de los diferentes rubros de la información financiera, así como las bases de medición utilizadas para la elaboración de los estados financieros; por ejemplo: costo histórico, valor de realización, valor razonable, valor de recuperación o cualquier otro método empleado y los criterios de aplicación de los mismos.
- c) Postulados básicos.

Los postulados sustentan de manera técnica el registro de las operaciones, la elaboración y Presentación de estados financieros; basados en su razonamiento, eficiencia demostrada, respaldo en legislación especializada y aplicación de la Ley General de Contabilidad Gubernamental (Ley de Contabilidad), con la finalidad de uniformar los métodos, procedimientos y prácticas contables.

- 1) Sustancia económica,
- 2) Entes públicos,
- 3) Existencia permanente,
- 4) Revelación suficiente,
- 5) Importancia relativa.,
- 6) Registro e integración presupuestaria,
- 7) Consolidación de la información financiera,
- 8) Devengo contable,

Normatividad supletoria. En caso de emplear varios grupos de normatividades (normatividades supletorias), deberá realizar la justificación razonable correspondiente, su alineación con los PBCG y a las características cualitativas asociadas descritas en el MCCG (documentos publicados en el Diario Oficial de la Federación, agosto 2009).

6. Políticas de Contabilidad Significativas:



Anexo C-29

NOTAS DE GESTIÓN ADMINISTRATIVA

INFORME DEL 1º DE ENERO AL 31 DE DICIEMBRE DEL 2021

MUNICIPIO DE ÉBANO, S.L.P.

- d) Beneficios a empleados: revelar el cálculo de la reserva actuarial, valor presente de los ingresos esperados comparado con el valor presente de la estimación de gastos tanto de los beneficiarios actuales como futuros. *La información requerida no es aplicable para esta entidad.*
- e) Provisiones: objetivo de su creación, monto y plazo: No aplica
- f) Reservas: objetivo de su creación, monto y plazo: *La información requerida no es aplicable para esta entidad.*
- g) Cambios en políticas contables y corrección de errores junto con la revelación de los efectos que se tendrá en la información financiera del ente público, ya sea retrospectivos o prospectivos.
- h) Reclasificaciones: Se deben revelar todos aquellos movimientos entre cuentas por efectos de cambios en los tipos de operaciones. Se realizó la modificación al presupuesto de ingresos y egresos por traspasos entre las cuentas presupuestales, de acuerdo al aprobado por el H. Cabildo para el presente ejercicio.
- i) Depuración y cancelación de saldos.

7. Posición en Moneda Extranjera y Protección por Riesgo Cambiario:

Se informará sobre:

- a) Activos en moneda extranjera.
- b) Pasivos en moneda extranjera.
- c) Posición en moneda extranjera.
- d) Tipo de cambio.
- e) Equivalente en moneda nacional.

Lo anterior se informará por cada tipo de moneda extranjera que se encuentre en los rubros de activo y pasivo. *La información requerida no es aplicable para esta entidad.*

Adicionalmente, se informará sobre los métodos de protección de riesgo por variaciones en el tipo de cambio.

8. Reporte Analítico del Activo:



Anexo C-29

NOTAS DE GESTIÓN ADMINISTRATIVA

INFORME DEL 1º DE ENERO AL 31 DE DICIEMBRE DEL
2021 MUNICIPIO DE ÉBANO, S.L.P.

- b) Cambios en el porcentaje de depreciación o valor residual de los activos: *La información requerida no es aplicable para esta entidad.*
- c) Importe de los gastos capitalizados en el ejercicio, tanto financieros como de investigación y desarrollo: *La información requerida no es aplicable para esta entidad.*
- d) Riesgos por tipo de cambio o tipo de interés de las inversiones financieras: *La información requerida no es aplicable para esta entidad.*
- e) Valor activado en el ejercicio de los bienes construidos por el municipio: *La información requerida no es aplicable para esta entidad.*
- f) Otras circunstancias de carácter significativo que afecten el activo, tales como bienes en garantía, señalados en embargos, litigios, títulos de inversiones entregados en garantías, baja significativa del valor de inversiones financieras, etc.:

Se encuentran en proceso legal pendiente de resolver varios procedimientos civiles, penales administrativos y laborales.

- g) procedimientos, implicaciones, efectos contables: *No aplica*
- h) Administración de activos; planeación con el objetivo de que el ente los utilice de manera más efectiva:

Adicionalmente, se deben incluir las explicaciones de las principales variaciones en el activo, en cuadros comparativos como sigue:

- a) Inversiones en valores.
- b) Patrimonio de Organismos descentralizados de Control Presupuestario Indirecto.
- c) Inversiones en empresas de participación mayoritaria.

NOTAS DE GESTIÓN ADMINISTRATIVA

INFORME DEL 1º DE ENERO AL 31 DE DICIEMBRE DEL 2021

MUNICIPIO DE ÉBANO, S.L.P.

10. Reporte de la Recaudación:

a) Análisis del comportamiento de la recaudación, de forma separada los ingresos locales de los federales: Durante el presente ejercicio se recaudó un 5% de ingresos locales y 95% de participaciones y aportaciones federales.

INGRESOS		
IMPUESTOS:		\$ 3,824,686.00
IMPUESTOS SOBRE EL PATRIMONIO		\$ 3,253,081.00
Impuesto Urbano	\$ 2,901,778.00	
Impuesto Rustico	\$ 351,303.00	
IMPUESTOS SOBRE LA PRODUCCION		\$ 571,605.00
Impuesto de Adquisición de inmuebles	\$ 571,605.00	
DERECHOS:		\$ 2,705,906.71
DERECHOS POR PRESTACION DE SERVICIOS		\$ 2,705,906.71
Servicios de Aseo Público	\$ 166,134.97	
Servicios de Panteones	\$ 245,204.53	
Servicios de Rastro	\$ 703,969.40	
Servicios de Planeación	\$ 156,098.37	
Servicios de Tránsito y Seguridad	\$ 561,478.69	
Servicio de Registro Civil	\$ 324,801.50	
Servicio de estacionamiento en la vía pública	\$ 896.00	
Servicio de Ocupación en la Vía Pública	\$ 11,730.00	
Servicio de Licencias de publicidad y anuncios	\$ 78,681.65	
Servicios de Nomenclatura	\$ 29,050.00	
Licencia y Retir. Para Venta de Bebidas Alcoholic	\$ 306,554.40	
Expedición De Copias, Constancias	\$ 66,516.00	
Servicios Catastrales	\$ 66,592.00	
PRODUCTOS DE TIPO CORRIENTE		\$ 1,364,647.01
PRODUCTOS DERIVADOS DEL USO Y APROVECHAMIENTO		\$ 1,230,622.00
Arrendamiento de Inmuebles, Loc. Y Esp. Fis.	\$ 1,230,622.00	
OTROS PRODUCTOS TIPO CORRIENTE		\$ 134,025.01
Rendimiento e Intereses de Inversión de Capital		
APROVECHAMIENTOS DE TIPO CORRIENTE		\$ 321,678.05
REINTEGROS		
Reintegros y Reembolsos	\$ 68,112.61	
OTROS APROVECHAMIENTOS		
Donaciones, Herencias y Legados	\$ 55,564.45	
RETENCION 2% Y 6% AL MILLAR	\$ 196,000.99	
Ingresos de gestión		\$ 8,216,917.77
PARTICIPACIONES, APORTACIONES, TRANSFERENCIAS		
PARTICIPACIONES Y APORTACIONES		\$ 80,755,399.22
Participaciones		\$ 77,057,282.68
Fondo General de Participaciones	\$ 40,491,403.61	
Fondo de Participaciones	\$ 36,565,878.98	



Anexo C-29

NOTAS DE GESTIÓN ADMINISTRATIVA

INFORME DEL 1º DE ENERO AL 31 DE DICIEMBRE DEL 2021

MUNICIPIO DE ÉBANO, S.L.P.

11. Información sobre la Deuda y el Reporte Analítico de la Deuda:

Se informará lo siguiente:

- a) Utilizar al menos los siguientes indicadores: deuda respecto al PIB y deuda respecto a la recaudación tomando, como mínimo, un período igual o menor a 5 años.
- b) Información de manera agrupada por tipo de valor gubernamental o instrumento financiero en la que se considere intereses, comisiones, tasa, perfil de vencimiento y otros gastos de la deuda.
La Deuda Directa del Municipio al cierre de Diciembre 2021 queda liquidada al 100%, estaba compuesta por un crédito con Banco Bansí. La Entidad contrató en 2011 un crédito bancario estructurado con Bansí por un monto inicial de P\$9.4m, con vencimiento en Noviembre de 2021 y tiene afectado como garantía y fuente de pago 100.0% del Ramo 28. Instrumento financiero no. 111000142611., con una tasa de interés TIE+2.5.

12. Calificaciones otorgadas:

Se cuenta con un instrumento financiero en la institución de crédito BANSI, S. A., no. 111000142611, con fecha de vencimiento 31 de diciembre del 2021. El cual ha sido sujeto de una calificación crediticia con la calificadora : HR Ratings la cual ratificó la calificación de HR AA+ (E) con Perspectiva Estable, debido al estable comportamiento financiero del Municipio, así como a los resultados esperados para los próximos años en las principales métricas de Deuda, en el presente ejercicio.

13. Proceso de Mejora:

Se informará de:

- a) Principales Políticas de control interno:



Anexo C-29

NOTAS DE GESTIÓN ADMINISTRATIVA

INFORME DEL 1º DE ENERO AL 31 DE DICIEMBRE DEL 2021

MUNICIPIO DE ÉBANO, S.L.P.

Homogéneos con el objetivo de entender el desempeño del ente, evaluar mejor los riesgos y beneficios del mismo; y entenderlo como un todo y sus partes integrantes.

Consecuentemente, esta información contribuye al análisis más preciso de la situación financiera, grados y fuentes de riesgo y crecimiento potencial de negocio.

15. Eventos Posteriores al Cierre:

El municipio informará el efecto en sus estados financieros de aquellos hechos ocurridos en el período posterior al que informa, que proporcionan mayor evidencia sobre eventos que le afecten económicamente y que no se conocían a la fecha de cierre.

16. Partes Relacionadas:

Se debe establecer por escrito que no existen partes relacionadas que pudieran ejercer influencia significativa sobre la toma de decisiones financieras y operativas: *La información requerida no es aplicable para esta entidad.*

17. Responsabilidad sobre la presentación razonable de los Estados Financieros:

La Información Contable deberá estar firmada en cada página de la misma e incluir al final la siguiente leyenda: ***"Bajo protesta de decir verdad declaramos que los Estados Financieros y sus notas, son razonablemente correctos y son responsabilidad del emisor"***.

II Información Presupuestaria (P)

2.1 Ingresos (PI)

2.1.1 Estado Analítico de Ingresos del 1 de enero al 31 de diciembre de 2021, desagregado por rubro y tipo conforme al clasificador por Rubro de Ingresos

Anexo PI-01

<div>  <div> MUNICIPIO DE ÉBANO, S.L.P. Estado Analítico de Ingresos Del 1 de enero al 31 de diciembre de 2021 </div> </div>						
Rubro de Ingresos	Ingreso Estimado 1	Ampliaciones y Reducciones 2	Ingreso Modificado (3= 1 + 2)	Ingreso Devengado 4	Ingreso Recaudado 5	Diferencia (6= 5 - 1)
Impuestos	4,350,000.00	71,605.00	4,421,605.00	3,824,686.00	3,824,686.00	-525,314.00
Cuotas y Aportaciones de Seguridad Social	0.00	0.00	0.00	0.00	0.00	0.00
Contribuciones de Mejoras	500,000.00	0.00	500,000.00	0.00	0.00	-500,000.00
Derechos	5,700,000.00	886,966.09	6,586,966.09	3,935,099.71	3,935,099.71	-1,764,900.29
Productos	100,000.00	94,690.14	194,690.14	131,406.68	131,406.68	31,406.68
Aprovechamientos	110,000.00	271,678.05	381,678.05	321,678.05	321,678.05	211,678.05
Ingresos por Ventas de Bienes y Servicios	0.00	0.00	0.00	0.00	0.00	0.00
Participaciones y Aportaciones	152,924,317.00	10,413,153.36	163,337,470.36	150,906,363.73	150,906,363.73	-2,017,953.27
Transferencias, Asignaciones, Subsidios y Otra	0.00	0.00	0.00	0.00	0.00	0.00
Ingresos Derivados de Financiamientos	2,000,000.00	0.00	2,000,000.00	0.00	0.00	-2,000,000.00
Total	165,684,317.00	11,738,092.64	177,422,409.64	159,119,234.17	159,119,234.17	-6,565,082.83
Ingresos excedentes ¹						-6,565,082.83

2.1.2 Estado Analítico de Ingresos del 1 de enero al 31 de diciembre de 2021, por Fuente de Financiamiento

Anexo PI-02

<div>  <div> MUNICIPIO DE ÉBANO, S.L.P. Estado Analítico de Ingresos Al 31 de diciembre de 2021 </div> </div>						
Estado Analítico de Ingresos por Fuente de Financiamiento	Ingreso Estimado 1	Ampliaciones y Reducciones 2	Ingreso Modificado (3= 1 + 2)	Ingreso Devengado 4	Ingreso Recaudado 5	Diferencia (6= 5 - 1)
Ingresos del Gobierno	10,760,000.00	1,324,939.28	12,084,939.28	8,212,870.44	8,212,870.44	-2,547,129.56
Impuestos	4,350,000.00	71,605.00	4,421,605.00	3,824,686.00	3,824,686.00	-525,314.00
Contribuciones de Mejoras	500,000.00	0.00	500,000.00	0.00	0.00	-500,000.00
Derechos	5,700,000.00	886,966.09	6,586,966.09	3,935,099.71	3,935,099.71	-1,764,900.29
Productos	100,000.00	94,690.14	194,690.14	131,406.68	131,406.68	31,406.68
Corriente	100,000.00	94,690.14	194,690.14	131,406.68	131,406.68	31,406.68
Capital	0.00	0.00	0.00	0.00	0.00	0.00

2.2 Egresos (PE)

2.2.1 Estado Analítico del Ejercicio del Presupuesto de Egresos, del que se derivarán las siguientes clasificaciones:

a. Por Objeto del Gasto

Anexo PE-01

<div>  <div> MUNICIPIO DE ÉBANO, S.L.P. Estado Analítico del Ejercicio del Presupuesto de Egresos Clasificación por Objeto del Gasto (Capítulo y Concepto) Del 1 de enero al 31 de diciembre de 2021 </div> </div>						
Concepto	Egresos Aprobado 1	Ampliaciones/ (Reducciones) 2	Egresos Modificado 3 = (1 + 2)	Egresos Devengado 4	Egresos Pagado 5	Subejercicio 6 = (3 - 4)
Servicios Personales	59,063,290.00	967,005.63	60,030,295.63	60,030,295.63	60,030,295.63	0.00
Remuneraciones al Personal de Carácter Permanente	47,880,290.00	3,168,204.35	51,048,494.35	51,048,494.35	51,048,494.35	0.00
Remuneraciones al Personal de Carácter Transitorio		365,886.90	365,886.90	365,886.90	365,886.90	0.00
Remuneraciones Adicionales y Especiales	8,025,500.00	-2,538,099.62	5,487,400.38	5,487,400.38	5,487,400.38	0.00
Otras Prestaciones Sociales y Económicas	3,157,500.00	-28,986.00	3,128,514.00	3,128,514.00	3,128,514.00	0.00
Materiales y Suministros	6,414,000.00	374,001.10	6,788,001.10	6,788,001.10	6,788,001.10	0.00
Materiales de Administración, Emisión de Documentos y Artículos Oficiales	1,435,400.00	-188,193.64	1,247,206.36	1,247,206.36	1,247,206.36	0.00
Alimentos y Utensilios	635,000.00	668,566.97	1,303,566.97	1,303,566.97	1,303,566.97	0.00
Materias Primas y Materiales de Producción y Comercialización			0.00			0.00
Materiales y Artículos de Construcción y de Reparación	914,200.00	-71,058.52	843,141.48	843,141.48	843,141.48	0.00
Productos Químicos, Farmacéuticos y de Laboratorio	54,000.00	55,643.94	109,643.94	109,643.94	109,643.94	0.00
Combustibles, Lubricantes y Aditivos	2,835,000.00	-651,061.84	2,183,938.16	2,183,938.16	2,183,938.16	0.00
Vestuario, Blancos, Prendas de Protección y Artículos Deportivos	360,400.00	40,435.58	400,835.58	400,835.58	400,835.58	0.00
Herramientas, Refacciones y Accesorios Menores	180,000.00	519,668.61	699,668.61	699,668.61	699,668.61	0.00
Servicios Generales	19,807,027.00	-3,158,740.74	16,648,286.26	16,648,286.26	16,648,286.26	0.00
Servicios Básicos	12,668,100.00	-3,186,848.37	9,481,251.63	9,481,251.63	9,481,251.63	0.00
Servicios de Arrendamiento	232,500.00	854,066.82	1,086,566.82	1,086,566.82	1,086,566.82	0.00
Servicios Profesionales, Científicos, Técnicos y Otros Servicios	555,000.00	-82,294.51	472,705.49	472,705.49	472,705.49	0.00
Servicios Financieros, Bancarios y Comerciales	330,000.00	-53,127.19	276,872.81	276,872.81	276,872.81	0.00
Servicios de Instalación, Reparación, Mantenimiento y Conservación	1,203,200.00	-660,960.39	542,239.61	542,239.61	542,239.61	0.00
Servicios de Comunicación Social y Publicidad	80,000.00	-22,580.00	57,420.00	57,420.00	57,420.00	0.00
Servicios de Traslado y Máticos	1,461,000.00	-601,974.64	859,025.36	859,025.36	859,025.36	0.00
Servicios Oficiales	1,262,000.00	-186,513.84	1,075,486.16	1,075,486.16	1,075,486.16	0.00
Otros Servicios Generales	2,015,227.00	781,491.38	2,796,718.38	2,796,718.38	2,796,718.38	0.00
Transferencias, Asignaciones, Subsidios y Otras Ayudas	11,500,000.00	3,610,524.70	15,110,524.70	15,110,524.70	15,110,524.70	0.00
Ayudas Sociales	6,000,000.00	3,250,123.50	9,250,123.50	9,250,123.50	9,250,123.50	0.00
Pensiones y Jubilaciones	5,500,000.00	360,401.20	5,860,401.20	5,860,401.20	5,860,401.20	0.00
Bienes Muebles, Inmuebles e Intangibles	200,000.00	1,576,599.22	1,776,599.22	1,776,599.22	1,776,599.22	0.00
Mobiliario y Equipo de Administración	150,000.00	1,026,599.22	1,176,599.22	1,176,599.22	1,176,599.22	0.00

b. Económica

Anexo PE-02

MUNICIPIO DE ÉBANO, S.L.P. Estado Analítico del Ejercicio del Presupuesto de Egresos Clasificación Económica (por Tipo de Gasto) Del 1 de enero al 31 de diciembre de 2021						
Concepto	Egresos Aprobado 1	Ampliaciones/ (Reducciones) 2	Egresos Modificado 3 = (1 + 2)	Egresos Devengado 4	Egresos Pagado 5	Subejercicio 6 = (3 - 4)
Gasto Corriente	91,784,317.00	140,622.44	91,924,939.44	91,924,939.44	91,924,939.44	0.00
Gasto de Capital	65,200,000.00	1,558,562.49	66,758,562.49	66,392,452.40	66,392,452.40	10,366,110.09
Amortización de la Deuda y Disminución de Pasivos	3,200,000.00	-2,059,586.13	1,140,413.87	1,140,413.87	1,140,413.87	0.00
Pensiones y Jubilaciones	5,500,000.00	360,401.20	5,860,401.20	5,860,401.20	5,860,401.20	0.00
Total del Gasto	165,684,317.00	0.00	165,684,317.00	155,318,206.91	155,318,206.91	10,366,110.09

c. Administrativa

Anexo PE-03

MUNICIPIO DE ÉBANO, S.L.P. Estado Analítico del Ejercicio del Presupuesto de Egresos Clasificación Administrativa Del 1 de enero al 31 de diciembre de 2021						
Concepto	Egresos Aprobado 1	Ampliaciones/ (Reducciones) 2	Egresos Modificado 3 = (1 + 2)	Egresos Devengado 4	Egresos Pagado 5	Subejercicio 6 = (3 - 4)
Órgano Ejecutivo Municipal (Ayuntamiento)	165,684,317.00	0.00	165,684,317.00	155,318,206.91	155,318,206.91	10,366,110.09
Entidades Paraestatales y Fideicomisos No Empresariales y No Financieros	0.00	0.00	0.00	0.00	0.00	0.00
Total del Gasto	165,684,317.00	0.00	165,684,317.00	155,318,206.91	155,318,206.91	10,366,110.09

d. Funcional

Anexo PE-04

MUNICIPIO DE ÉBANO, S.L.P. Estado Analítico del Ejercicio del Presupuesto de Egresos Clasificación Funcional (Finalidad y Función) Del 1 de enero al 31 de diciembre de 2021						
Concepto	Egresos Aprobado 1	Ampliaciones/ (Reducciones) 2	Egresos Modificado 3 = (1 + 2)	Egresos Devengado 4	Egresos Pagado 5	Subejercicio 6 = (3 - 4)
Gobierno	85,134,317.00	-602,390.13	84,531,926.87	84,531,926.87	84,528,465.87	0.00
Coordinación de la Política de Gobierno	2,100,000.00	-815,109.16	1,284,890.84	1,284,890.84	1,284,890.84	0.00
Asuntos Financieros y Hacendarios	65,004,317.00	596,680.75	65,600,997.75	65,600,997.75	65,597,536.75	0.00
Asuntos de Orden Público y de Seguridad Interior	17,130,000.00	-580,663.41	16,549,336.59	16,549,336.59	16,549,336.59	0.00
Otros Servicios Generales	900,000.00	196,701.69	1,096,701.69	1,096,701.69	1,096,701.69	0.00
Desarrollo Social	76,800,000.00	-2,629,337.10	74,170,662.90	63,804,552.81	63,808,013.81	10,366,110.09
Protección Ambiental	0.00	16,943,146.74	16,943,146.74	16,943,146.74	16,943,146.74	0.00

III Anexos

3.1 Información Contable (AC)

- 3.1.1 Relación de las cuentas bancarias productivas específicas en las cuales se depositen los recursos federales transferidos
- 3.1.2 Informe sobre pasivos contingentes
- 3.1.3 Relación de esquemas bursátiles y de coberturas financieras

3.2 Información Programática (APR)

- 3.2.1 Gasto por categoría programática

3.3 Información de Deuda Pública (ADP)

- 3.3.1 Estado Analítico de la Deuda y Otros Pasivos
- 3.3.2 Endeudamiento Neto
- 3.3.3 Intereses de la Deuda
- 3.3.4 Resumen de amortizaciones al capital y pago de intereses derivados del servicio de deuda pública
- 3.3.5 Información de obligaciones pagadas o garantizadas con fondos federales
- 3.3.6 Oficio de declaración de la no contratación de la Deuda Pública durante el ejercicio fiscal 2020

3.4 Información de Disciplina Financiera (ADF)

- 3.4.1 Estado de Situación Financiera Detallado - LDF
- 3.4.2 Informe Analítico de la Deuda Pública y Otros Pasivos – LDF
- 3.4.3 Informe Analítico de Obligaciones Diferentes de Financiamientos-LDF
- 3.4.4 Balance Presupuestario-LDF
- 3.4.5 Estado Analítico de Ingresos Detallado-LDF
- 3.4.6 Estado Analítico del Ejercicio del Presupuesto de Egresos Detallado-LDF, conforme a lo siguiente:
 - 3.4.6.1 a. Clasificación por Objeto del Gasto
 - 3.4.6.2 b. Clasificación Administrativa
 - 3.4.6.3 c. Clasificación Funcional
 - 3.4.6.4 d. Clasificación de Servicios Personales por Categoría

3.4.7 Guía de cumplimiento de la Ley de Disciplina Financiera de la Entidades Federativas y Municipios – LDF

3.5 Información de Desempeño (AED)

- 3.5.1 Listado de Programas Presupuestarios
- 3.5.2 Cumplimiento final de los programas presupuestarios o, en su caso, aquel que fueron aprobados durante el ejercicio fiscal 2021

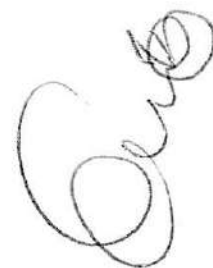

TOMO II

I Información Contable (C)

- 1.1 Estado de Situación Financiera
- 1.2 Estado de Actividades
- 1.3 Estado de Variación en la Hacienda Pública
- 1.4 Estado de Cambios en la Situación Financiera
- 1.5 Estado de Flujos de Efectivo
- 1.6 Estado Analítico del Activo
- 1.7 Notas a los Estados Financieros/Notas de Desglose
- 1.8 Notas a los Estados Financieros/Notas de Memoria
- 1.9 Notas a los Estados Financieros/Notas de gestión administrativa

II Información Presupuestaria (P)

- 2.1 Ingresos (PI)
 - 2.1.1 Estado Analítico de Ingresos del 1 de enero al 31 de diciembre de 2021, desagregado por rubro y tipo conforme al clasificador por Rubro de Ingresos
 - 2.1.2 Estado Analítico de Ingresos del 1 de enero al 31 de diciembre de 2021, por Fuente de Financiamiento
- 2.2 Egresos (PE)
 - 2.2.1 Estado Analítico del Ejercicio del Presupuesto de Egresos, del que se derivarán las siguientes clasificaciones:
 - a. Por Objeto del Gasto
 - b. Económica
 - c. Administrativa
 - d. Funcional

III Anexos

- 3.1 Información Contable (AC)
 - 3.1.1 Relación de las cuentas bancarias productivas específicas en las cuales se depositen los recursos federales transferidos
- 3.2 Información Complementaria (AICO)
 - 3.2.1 Relación de bienes muebles que componen el patrimonio
 - 3.2.2 Relación de bienes inmuebles que componen el patrimonio

IV Consolidación de los Estados Financieros del Organismos Descentralizados Municipales

- 4.1 Estado de situación financiera
- 4.2 Estado de actividades
- 4.3 Estado de variación de la hacienda pública
- 4.4 Estado de cambios en la situación financiera
- 4.5 Estado de flujos de efectivo

ACTO CUARTO. - continuo en uso de la voz la C. María Soledad Carreño Linares, Presidenta Municipal Constitucional, cede la palabra a la tesorera municipal, **ARIANNA BERENICE ORDOÑEZ CASTILLO**, quien realiza la presentación de la cuenta pública anual correspondiente al ejercicio 2021, así mismo del inventario de los bienes muebles e inmuebles del periodo, 2021, procediendo a analizar detalladamente cada uno bajo los siguientes puntos:

ACTO QUINTO. - Por lo que una vez analizada, solicita el uso de la voz el Quinto Regidor Lic. Rogelio Martínez Rivas, manifiesta: que en el informe se habla de obras de parte de Codesol, y no tiene el informe de obras ; donde están siendo ejecutadas, también donde fueron entregados los implementos que esta información es la que ha sido subida al portal .- Acto continuo la Sindico en funciones manifiesta-, que todas las obras e implementos de apoyo a la ciudadanía, fueron aprobados por el consejo de desarrollo social municipal, por unanimidad de votos, así mismo que se está en tiempo y forma para ejecutar las obras..- Enseguida solicita el uso de la voz el Sexto Regidor Ing Gabriel de Jesús Rodríguez Díaz, para solicitar copias de los expedientes de obras y después de las intervenciones de los integrantes del cabildo, se procede a solicitar la votación lo cual se aprueba por mayoría de votos y uno solo en contra, quedando aprobada la cuenta pública anual correspondiente al ejercicio 2021, así como el inventario de bienes muebles e inmuebles, haciéndose constar que este último está basado en los datos físicos que dejó la administración 2018-2021.

ACTO SEXTO. - Y no habiendo otro asunto que tratar se agradece su presencia a cada uno de los asistentes, se da por clausurada dicha sesión ordinaria siendo las 13:00 horas del día 12 de marzo del año en curso y se dan por valido los acuerdos; comentarios y aprobaciones aquí asentados firmados por los señores regidores y el presidente municipal.



Primer Regidor
Lic. Ahiram Adad Chong Dosal

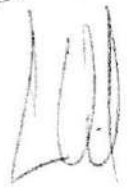

Segundo Regidor
C. Cesar Arturo López Saldaña



Tercer Regidor
C. Guadalupe Del Carmen Castillo Díaz



Cuarto Regidor
Lic. Caroline Portales Cobos



Quinto Regidor
Lic. Rogelio Martínez Rivas

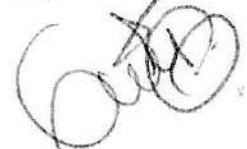

Sexto Regidor
Ing. Gabriel De Jesús Rodríguez Díaz



se extiende la presente certificación para los fines legales a que haya lugar a los doce días del mes de marzo del año dos mil veintidós, en el Municipio de Ébano, San Luis Potosí. -----



ATENTAMENTE

SECRETARÍA MUNICIPAL
H. AYUNTAMIENTO
2021-2024
ÉBANO S.L.P.

LIC. YOLANDA MAYA HERNANDEZ

SECRETARIO GENERAL DEL H. AYUNTAMIENTO
CONSTITUCIONAL ADMINISTRACIÓN 2021-2024,